IV Projeto Charrete



APRESENTAÇÃO

A XII Jornada de Arquitetura e Urbanismo e o IV Projeto Charrete do UNISAGRADO homenageiam Jurandyr Bueno Filho, arquiteto cuja obra marcou significativamente a paisagem urbana e a identidade arquitetônica de Bauru. Sua produção destaca-se pela articulação entre funcionalidade, rigor técnico e qualidade formal, presente em projetos residenciais, institucionais, comerciais, educacionais e culturais, além de intervenções urbanísticas. Destaca-se também sua participação na elaboração do primeiro Plano Diretor de Bauru e sua dedicação ao magistério superior e à formação de arquitetos e urbanistas.

Em 2025, o UNISAGRADO recebeu a doação do acervo do arquiteto, dando início a um processo de organização, catalogação e pesquisa. A primeira etapa, coordenada pelo Prof. Dr. Roger Marcelo Martins Gomes, do curso de História, contou com a participação de docentes e estudantes. Posteriormente, sob a coordenação da Profa. Ma. Tatiana Ribeiro de Carvalho, o Curso de Arquitetura e Urbanismo realizou visitas técnicas e estudos sobre sua produção, que fundamentaram a concepção desta edição do evento.

A programação deste evento inclui a palestra de abertura “Do Traço ao Espaço: A Arquitetura de Jurandyr Bueno” e a mesa-redonda “O arquiteto sem limites: Análise e discussão sobre o legado do arquiteto bauruense Jurandyr Bueno”, com profissionais que atuaram diretamente com o homenageado. Esses encontros promovem a reflexão sobre sua trajetória, seus processos criativos e sua atuação na arquitetura e no urbanismo.

O IV Projeto Charrete, estruturado como concurso de ideias, convida os estudantes a desenvolver propostas projetuais inspiradas na obra do arquiteto. A atividade estimula a interpretação crítica de suas soluções e a elaboração de respostas contemporâneas, articulando referências históricas, criatividade e experimentação.

A programação contempla também o concurso de fotografia “Os Ângulos de Jurandyr Bueno no UNISAGRADO”, aberto aos participantes do evento. A iniciativa propõe um olhar atento sobre a arquitetura e os espaços do campus, incentivando o registro fotográfico de formas, perspectivas e detalhes que dialoguem com a obra e a linguagem arquitetônica do homenageado. Dessa maneira, a fotografia torna-se um meio de observação, interpretação e valorização da arquitetura, ampliando as possibilidades de envolvimento com o legado do arquiteto.

Período: 04 a 08 maio 2026

Tema central 2026: Trajetória do Arquiteto Jurandyr Bueno Filho

Programação:

1 Palestra Abertura: “Do Traço ao Espaço: A arquitetura de Jurandyr Bueno”, palestrantes: Profa. M.a Ma. Glória Lucía Rodríguez Correia de Arruda e Profa. Ma. Lilian Massumie Nakashima.

2 Palestra “Jurandyr Bueno Filho e a cidade como obra coletiva”, prof. Dr. Arquiteto e Urbanista Adalberto Retto Junior.

3 Mesa Redonda: “O arquiteto sem limites: Análise e discussão sobre o legado do arquiteto bauruense Jurandyr Bueno”, participantes: Arquiteto e Urbanista Dionizio Eduardo Ferraz, Engenheiro Civil Elcio Gabas; Arquiteta e Urbanista Dra. Arquiteta e Urbanista Ludmilla Sandim Tidei de Lima Pauleto, Arquiteta e Urbanista Patrícia



Barducco; Prof. Me. Arquiteto e Urbanista Roberval Braz Padovan; Arquiteta e Urbanista Silvia Mendes. Mediador: Prof. Me Arquiteto e Urbanista Eraldo Francisco da Rocha.

4 Exposição Acervo Jurandyr Bueno, palestrantes: Ana Beatriz Caussero de Andrade; Beatriz da Silva Magalhães; Maria Eduarda Messias Loverbeck; Prof. Dr. Roger Marcelo Martins Gomes.

5 Exposição de Painéis: propostas projetuais de Trabalhos Finais de Graduação (TFG), de anos anteriores nas áreas de edificações, praças, parques urbanos e revitalização urbana.

6 Workshop: "Itinerário Arquitetônico: Jurandyr Bueno e o campus UNISAGRADO", responsáveis: Corpo Docente do Curso de Arquitetura e Urbanismo.

7 Workshop IV Charrete: "Desafio Projetual - Capela, Moradia Estudantil e Área de Convívio inspiradas na obra de Jurandyr Bueno Filho", orientação: Corpo Docente do Curso de Arquitetura e Urbanismo.

8 Concurso de Registros fotográficos: "Os ângulos de Jurandyr Bueno no UNISAGRADO"

Avaliadores:

Arquiteto e Urbanista Gabriel de Oliveira do Carmo; Arquiteta e Urbanista Mirella Franco Garcia; Arquiteta e Urbanista Thais Krauciunas Carvalho; Arquiteto e Urbanista, Arquiteto e Urbanista Yuri da Costa Lacerda, Mestre e Doutorando Ryller Chrystian de Andrade Veríssimo.

1º Colocado:

Autor: Luiz Miguel Masson Andrioli

Título: Sombra moldada

Resumo: A foto reflete como o concreto molda a luz e a sombra, como molda a escuridão.

Palavras-chave: laje; sombra e luz. sombra moldada

Figura 1 - "Sombra Moldada"

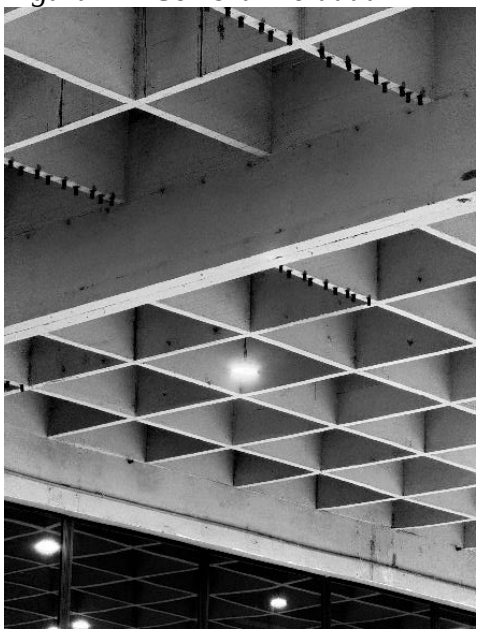



Fonte: ©Luiz Miguel Masson Andrioli



9 Apresentação e Premiação do Workshop IV Charrete: Desafio Projetual - Capela, Moradia Estudantil e Área de Convívio inspiradas na obra de Jurandyr Bueno Filho.

Avaliadores:

Arquiteto e Urbanista Gabriel de Oliveira do Carmo; Arquiteta e Urbanista Mirella Franco Garcia; Arquiteta e Urbanista Thais Krauciunas Carvalho; Arquiteto e Urbanista, Arquiteto e Urbanista Yuri da Costa Lacerda, Mestre e Doutorando Ryller Chrystian de Andrade Veríssimo.

1º Colocado - Modalidade: Capela

Equipe:

Ana Beatriz Storti da Silva
Ana Laura Rocha
Ana Luisa Baudani
Daniela Bornia
Fabricio Salla
Gabriela Rafacho Storti Gasparini
Gabriel Lima Ramos
Raquel Catto
Samanta Bueno
Orientador: Prof. Me Eraldo Francisco da Rocha; Profa. M.a Tatiana Ribeiro de Carvalho; Prof. Me. Roberval Braz Padovan

Conceito: A Quietude do Sagrado

Figura 2 – Processo Criativo. Capela

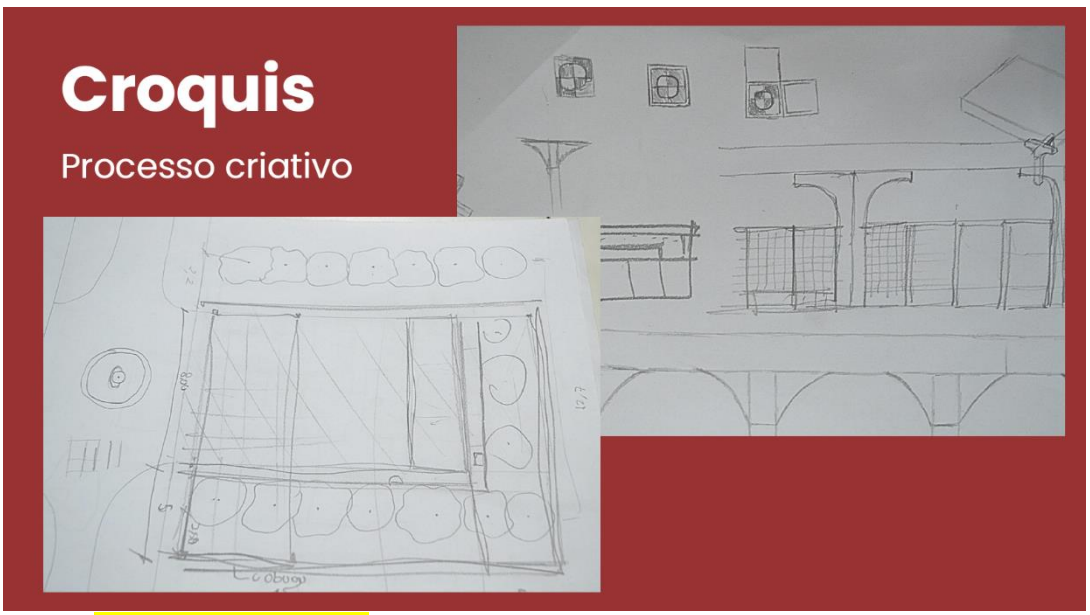

Fonte: Acervo Grupo

Figura 3 - Volumetria Proposta



Fonte: Acervo Grupo

Figura 4 - Volumetria interna

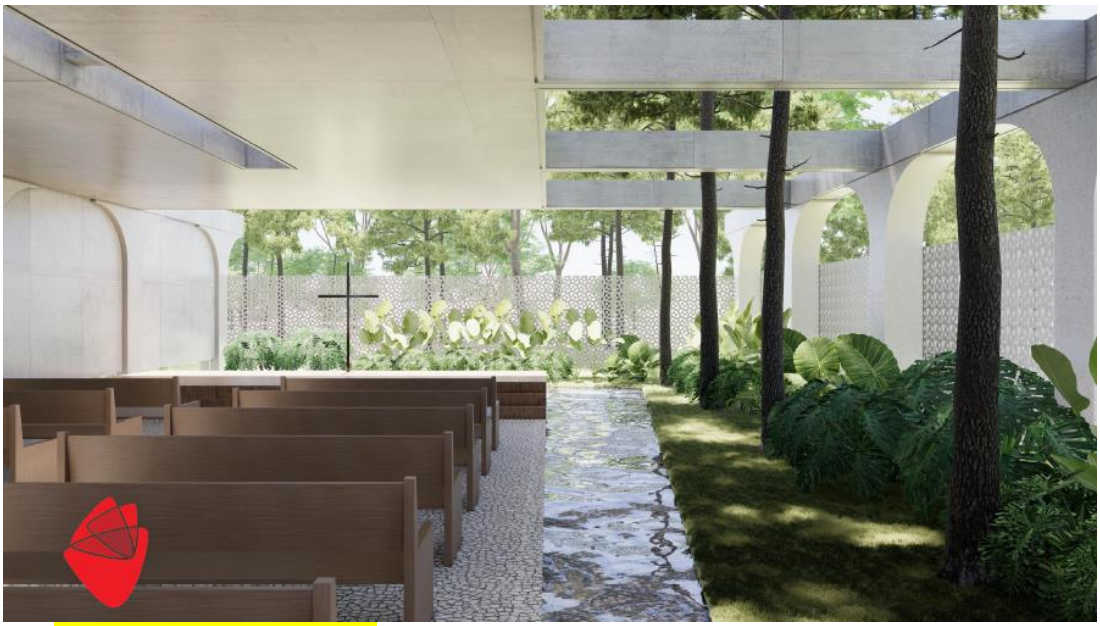

Fonte: Acervo Grupo

IV Projeto *Charrete*





1º Colocado Modalidade: Moradia Estudantil

Equipe:

Fernanda Souza
Luisa Lenotti Gadotti
Maria Eduarda Cecconi
Renan Pavanni
Rhaquel Torreceli
Rychard Castello
Sabrina Momesso
Shalise Roque

Orientadores: Profa. M.a Lilian Massumie Nakashima; Prof. Me Renan A. Guaranha Rinaldi; Prof. Me. Vitor Locilento Sanches

Conceito: Conexão Coletiva

Figura 5 - Partido e Croquis

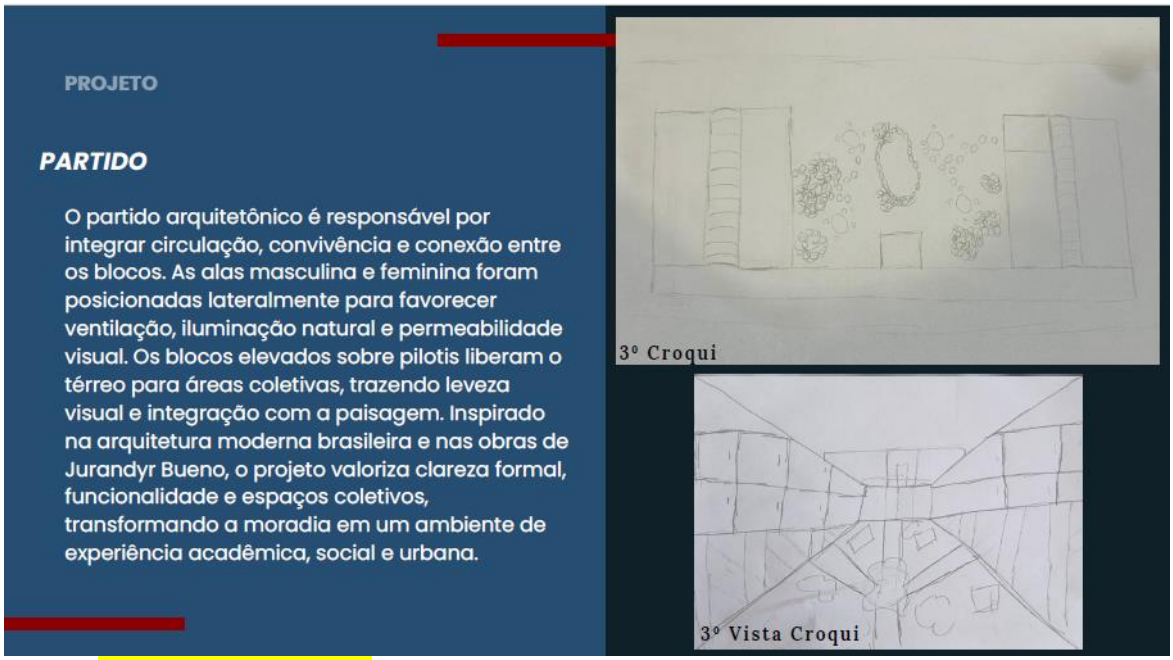

Fonte: Acervo Grupo



Figura 6 - Proposta

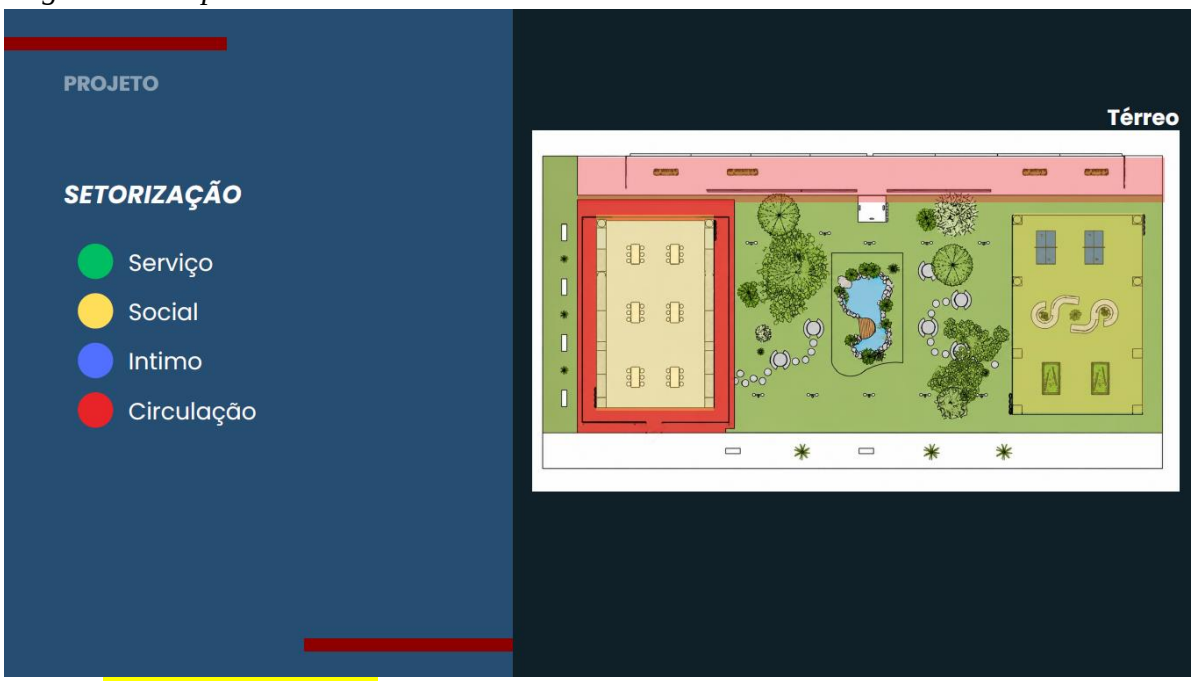

Fonte: Acervo Grupo

Figura 7 - Volumetrias



Fonte: Acervo Grupo



1º Colocado Modalidade: Área de Convívio

Equipe:

Luanna Gabriele Costa Alexandre
Lucas Romão Oliveira Graciê
Manuelle Alves Rodriguez
Marcela Giraldi Amorosino
Maria Eduarda Dias Souza

Orientadores: Profa. M.a Giovana Strabelli Inocenti; Profa.M.a Gloria Correia de Arruda; Profa. M.a Fabiana Padilha Montanheiro

Conceito: Continuidade como expressão

Figura 8 - Conceito



Fonte: Acervo Grupo



Figura 10 - Proposta

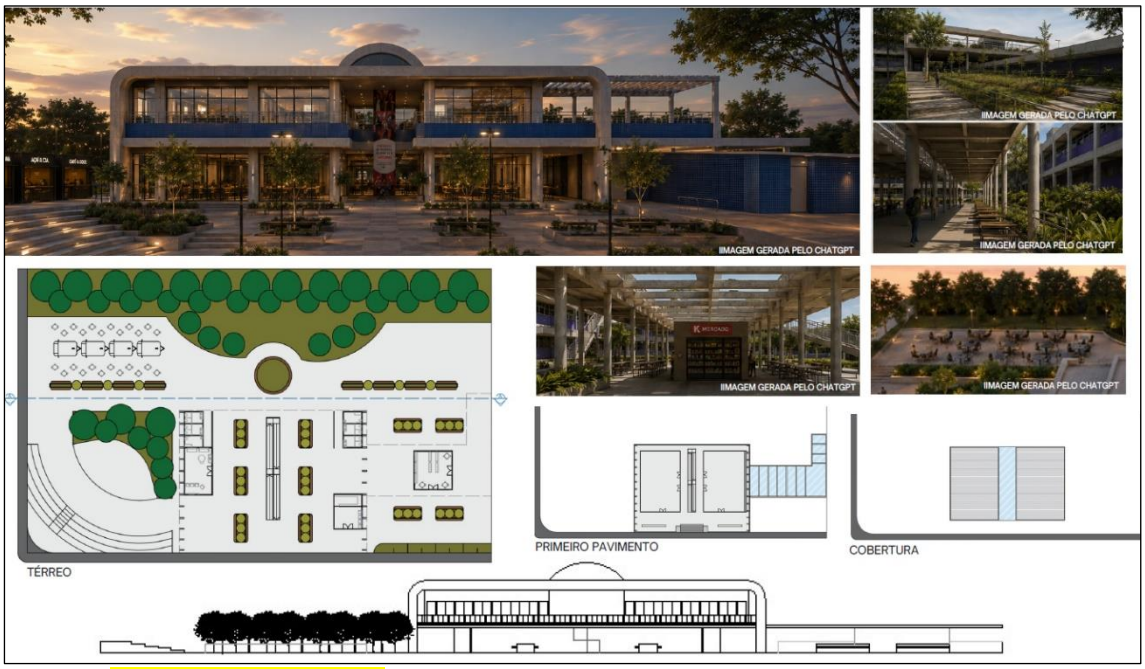

Fonte: Acervo Grupo

Figura 9 - Volumetrias

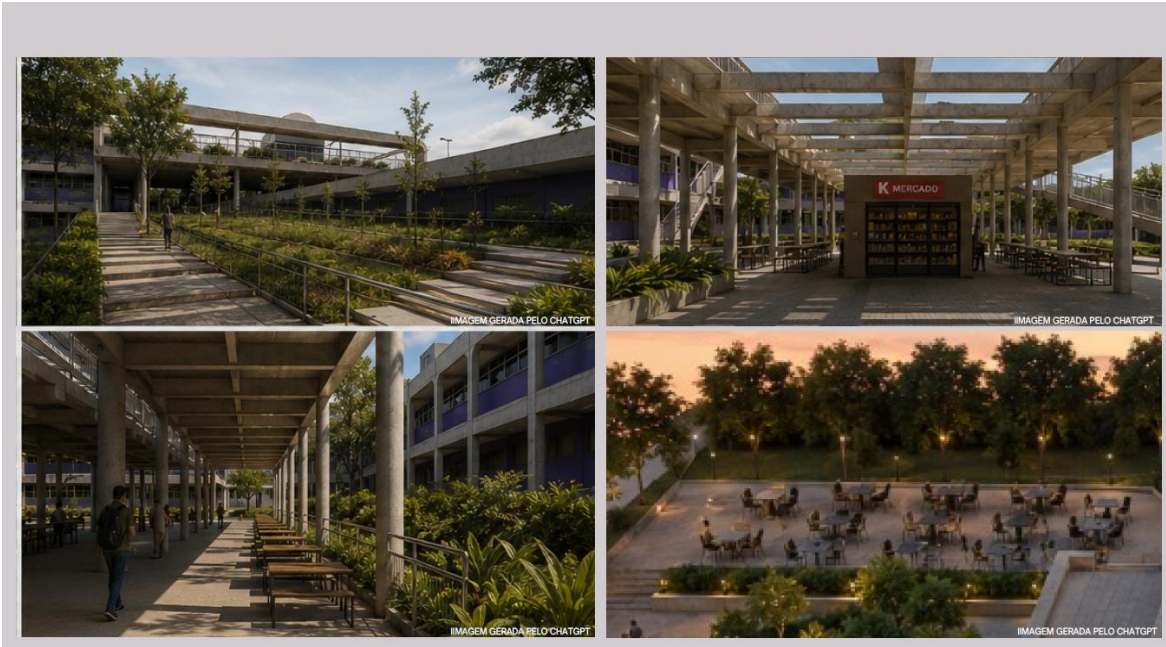

Fonte: Acervo Grupo

IV Projeto Charrete



5 Eleição – Votação Órgão Colegiado

Data de realização: 05/05/2026 - 19h00 às 19:14

CH. 00:15 hs

Local: Auditório João Paulo II

IV Projeto *Charrete*

